

IPOTESI ABITAZIONI SU LOTTI 10 E 11
P.P. "VIA LIGURIA SUD" - THIENE (VI)



Zanè, 25 Luglio 2022
Agg. 18 Maggio 2023

STUDIO DI ARCHITETTURA MOJENTALE

NOTE

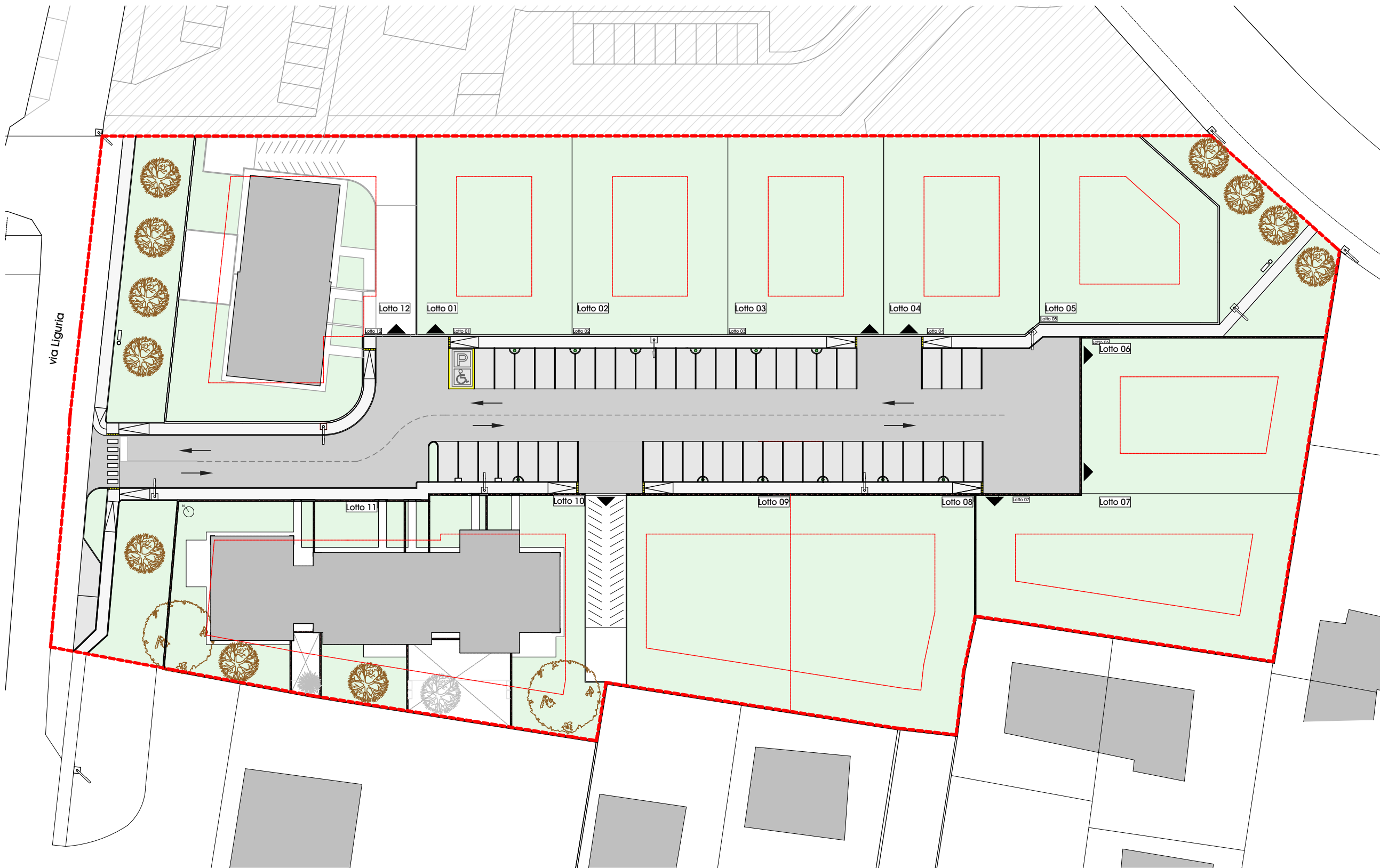

LOTTO 1
 Superficie lotto: 480.00 mq
 Volume max: 1.170.00 mc
 h massima: 10.50 mt
 Destinazione d'uso: residenziale

LOTTO 2
 Superficie lotto: 480.00 mq
 Volume max: 1.170.00 mc
 h massima: 10.50 mt
 Destinazione d'uso: residenziale

LOTTO 3
 Superficie lotto: 480.00 mq
 Volume max: 1.170.00 mc
 h massima: 10.50 mt
 Destinazione d'uso: residenziale

LOTTO 4
 Superficie lotto: 480.00 mq
 Volume max: 1.170.00 mc
 h massima: 10.50 mt
 Destinazione d'uso: residenziale

LOTTO 5
 Superficie lotto: 480.00 mq
 Volume max: 1.170.00 mc
 h massima: 10.50 mt
 Destinazione d'uso: residenziale

LOTTO 6
 Superficie lotto: 565.00 mq
 Volume max: 952,50 mc
 h massima: 10.50 mt
 Destinazione d'uso: residenziale

LOTTO 7
 Superficie lotto: 700.00 mq
 Volume max: 1.180,50 mc
 h massima: 10.50 mt
 Destinazione d'uso: residenziale

LOTTO 8
 Superficie lotto: 635.00 mq
 Volume max: 1.070,50 mc
 h massima: 10.50 mt
 Destinazione d'uso: residenziale

LOTTO 9
 Superficie lotto: 575.00 mq
 Volume max: 970,50 mc
 h massima: 10.50 mt
 Destinazione d'uso: residenziale

LOTTO 10
 Superficie lotto: 765.00 mq
 Volume max: 1.290,00 mc
 h massima: 10.50 mt
 Destinazione d'uso: residenziale

LOTTO 11
 Superficie lotto: 635.00 mq
 Volume max: 1.070,75 mc
 h massima: 10.50 mt
 Destinazione d'uso: residenziale e commerciale

LOTTO 12
 Superficie lotto: 970.00 mq
 Volume max: 2.040,00 mc
 h massima: 10.50 mt
 Destinazione d'uso: residenziale e commerciale

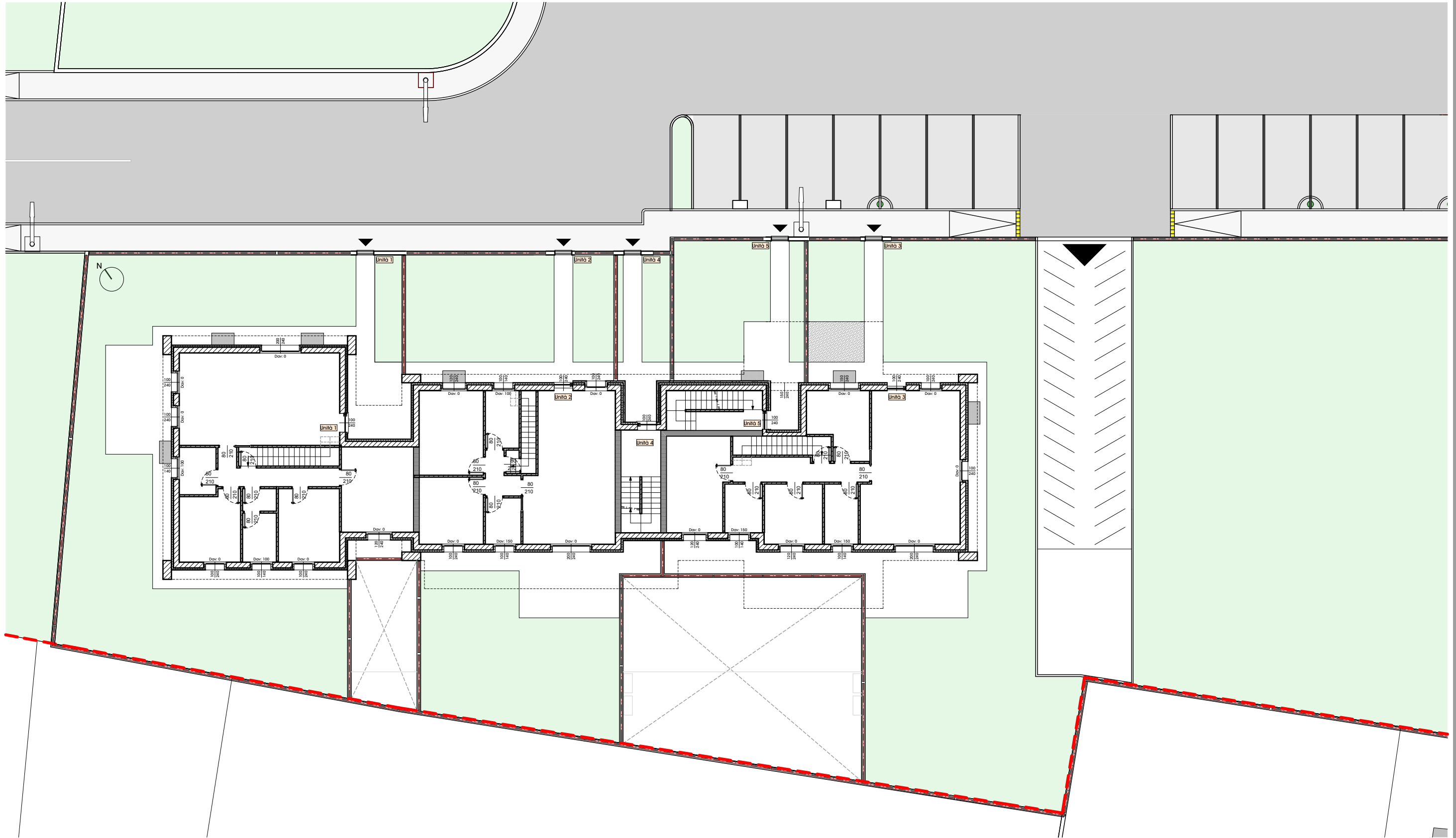

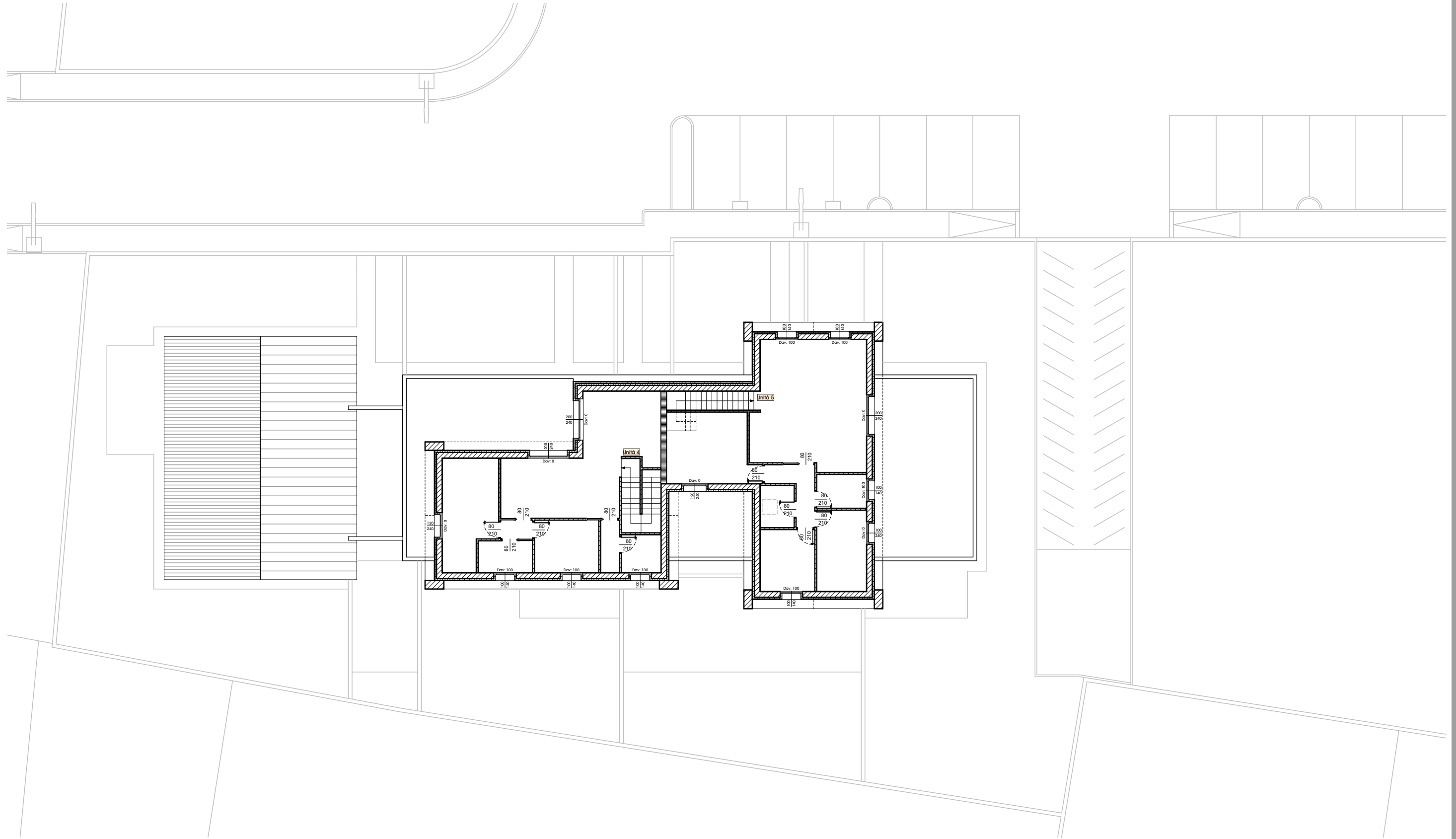

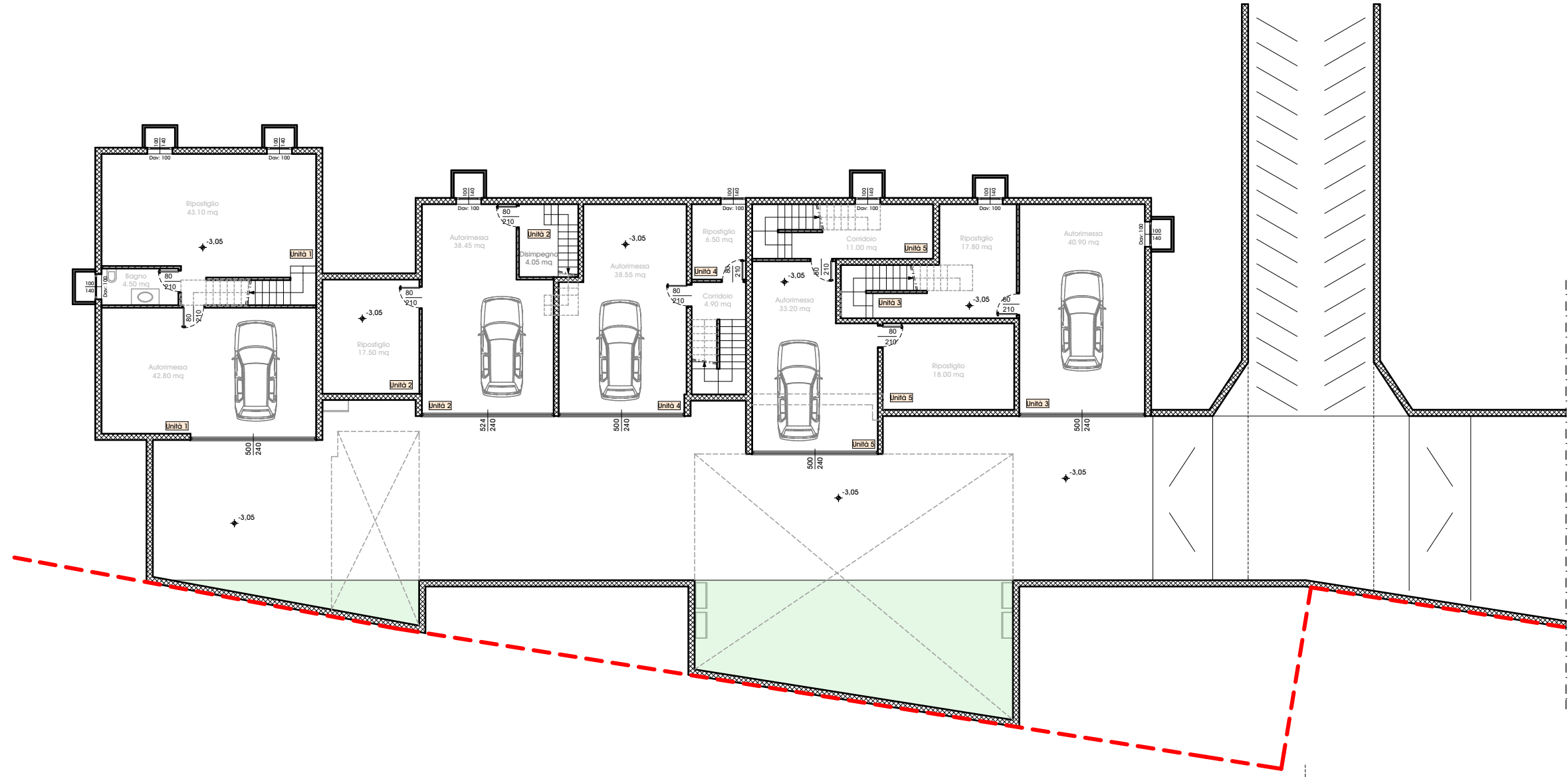

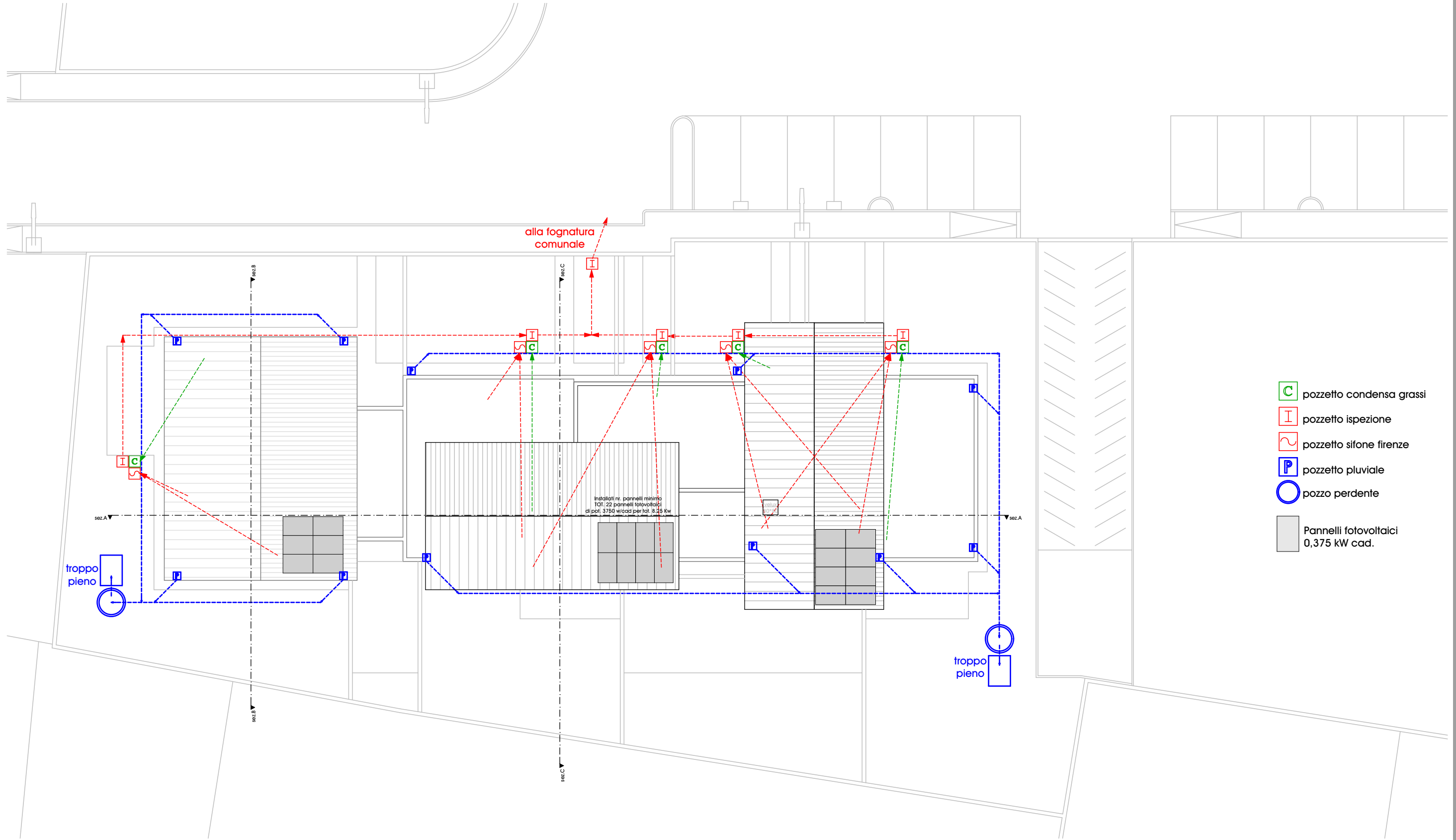

-  pozzetto condensa grassi
-  pozzetto ispezione
-  pozzetto sifone firenze
-  pozzetto pluviale
-  pozzo perdente
-  Pannelli fotovoltaici 0,375 kW cad.

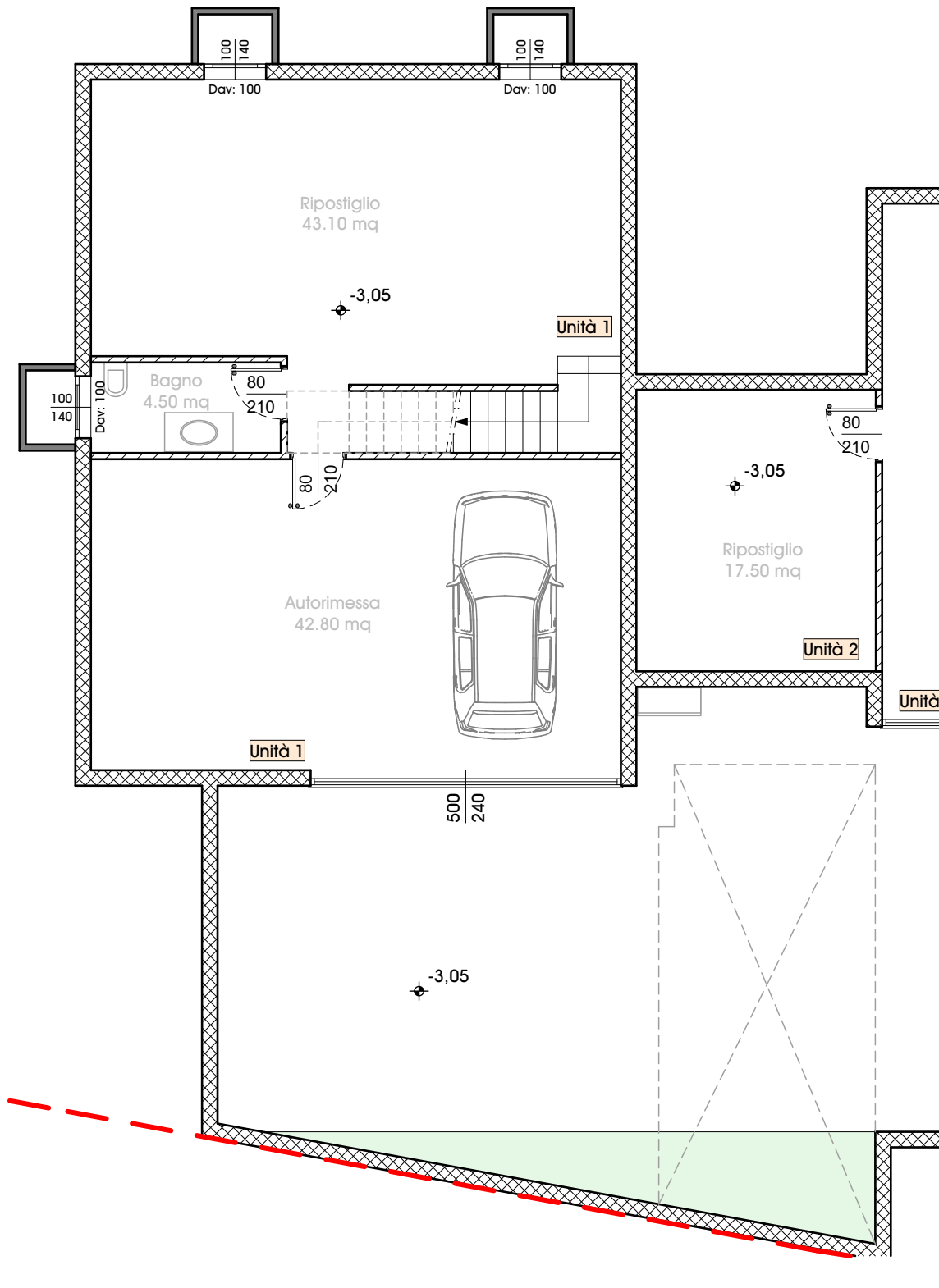

Pianta piano interrato

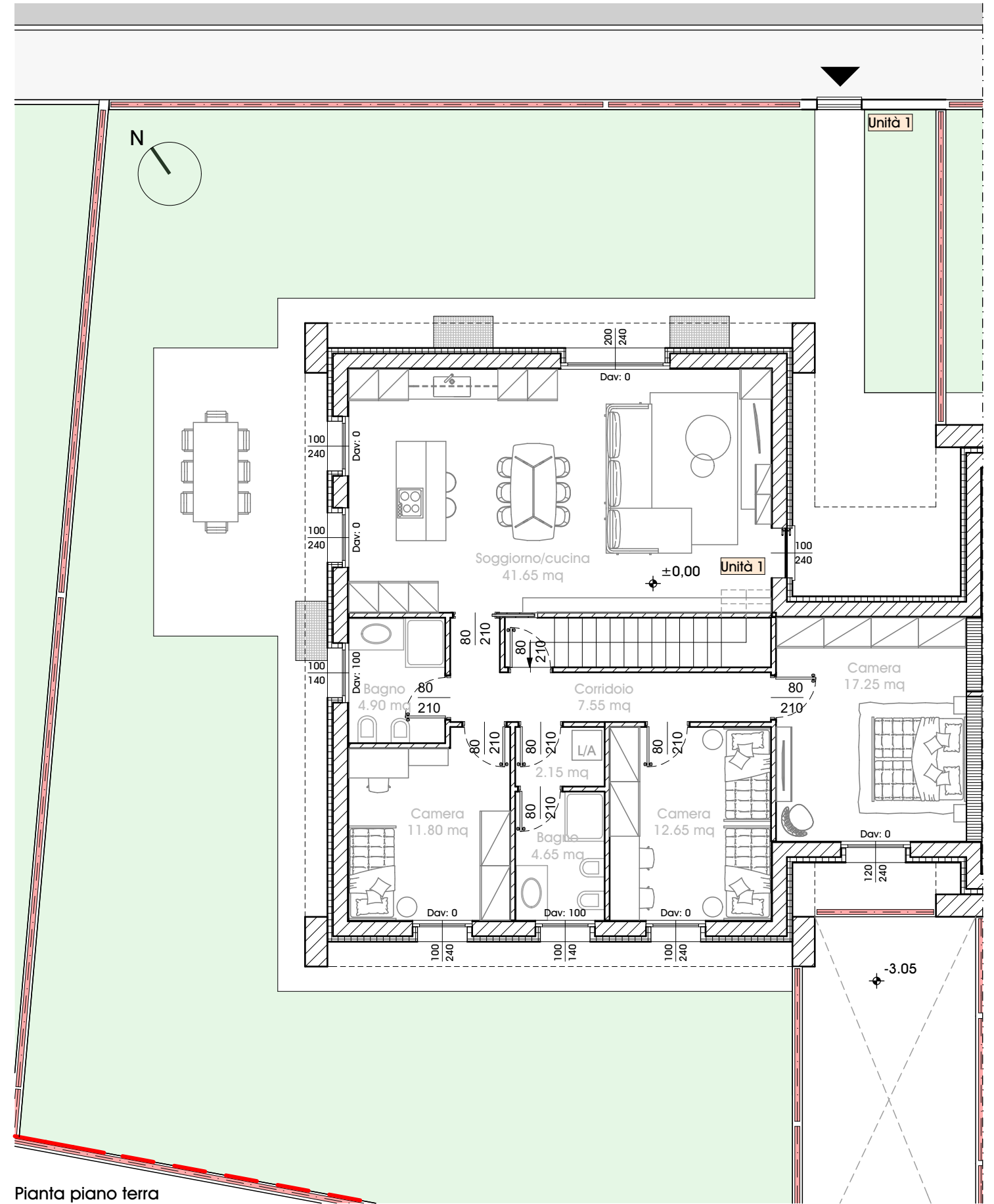

Pianta piano terra



Vista del prospetto principale

Zanè, 15 Maggio 2020
Agg. 18 Maggio 2023

STUDIO DI ARCHITETTURA MOJENTALE

NOTE



Vista del retro

Zanè, 15 Maggio 2020
Agg. 18 Maggio 2023

STUDIO DI ARCHITETTURA MOJENTALE

NOTE

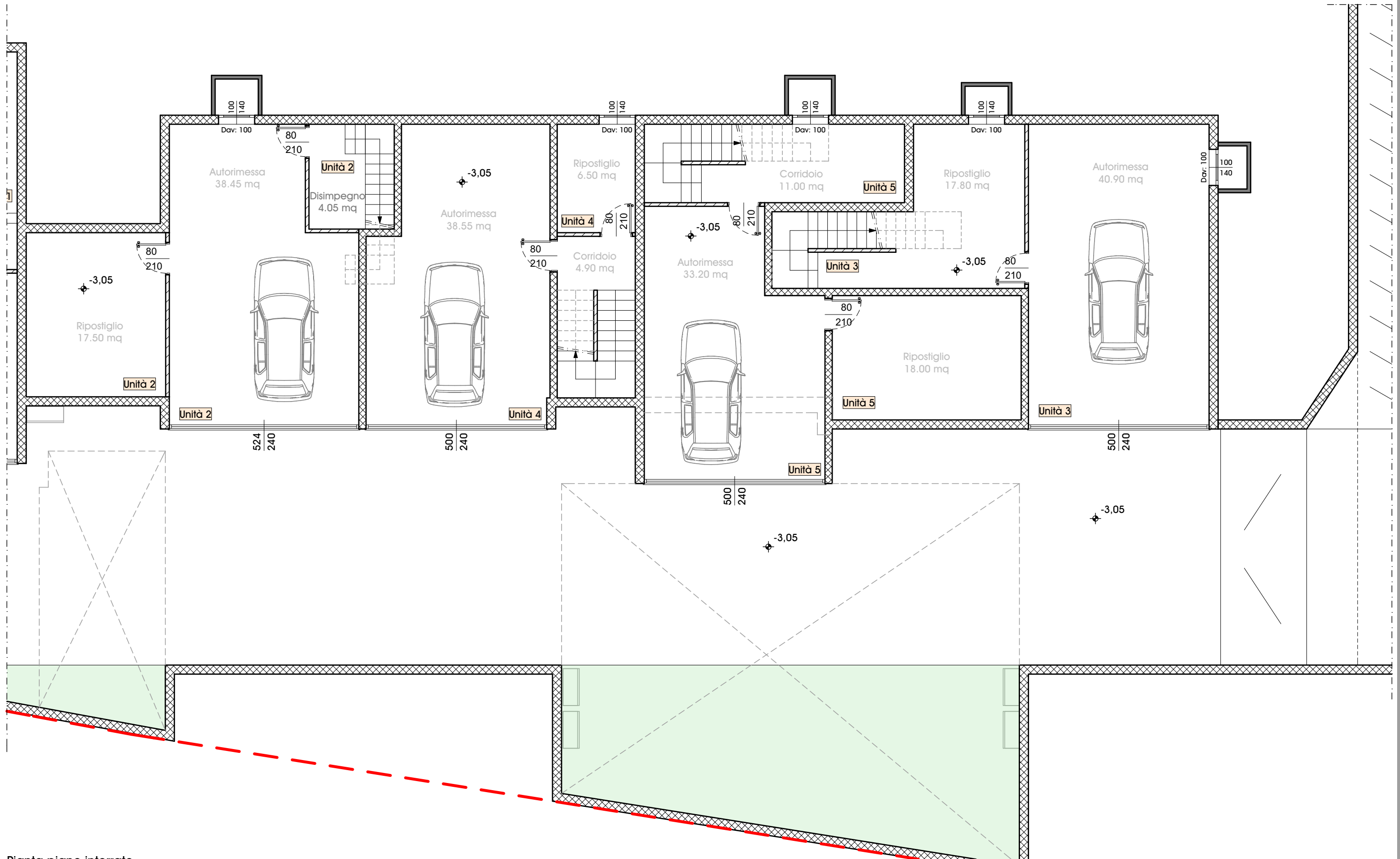

Pianta piano interrato

Zanè, 15 Maggio 2020
Agg. 18 Maggio 2023
Scala 1:100

STUDIO DI ARCHITETTURA MOJENTALE

NOTE

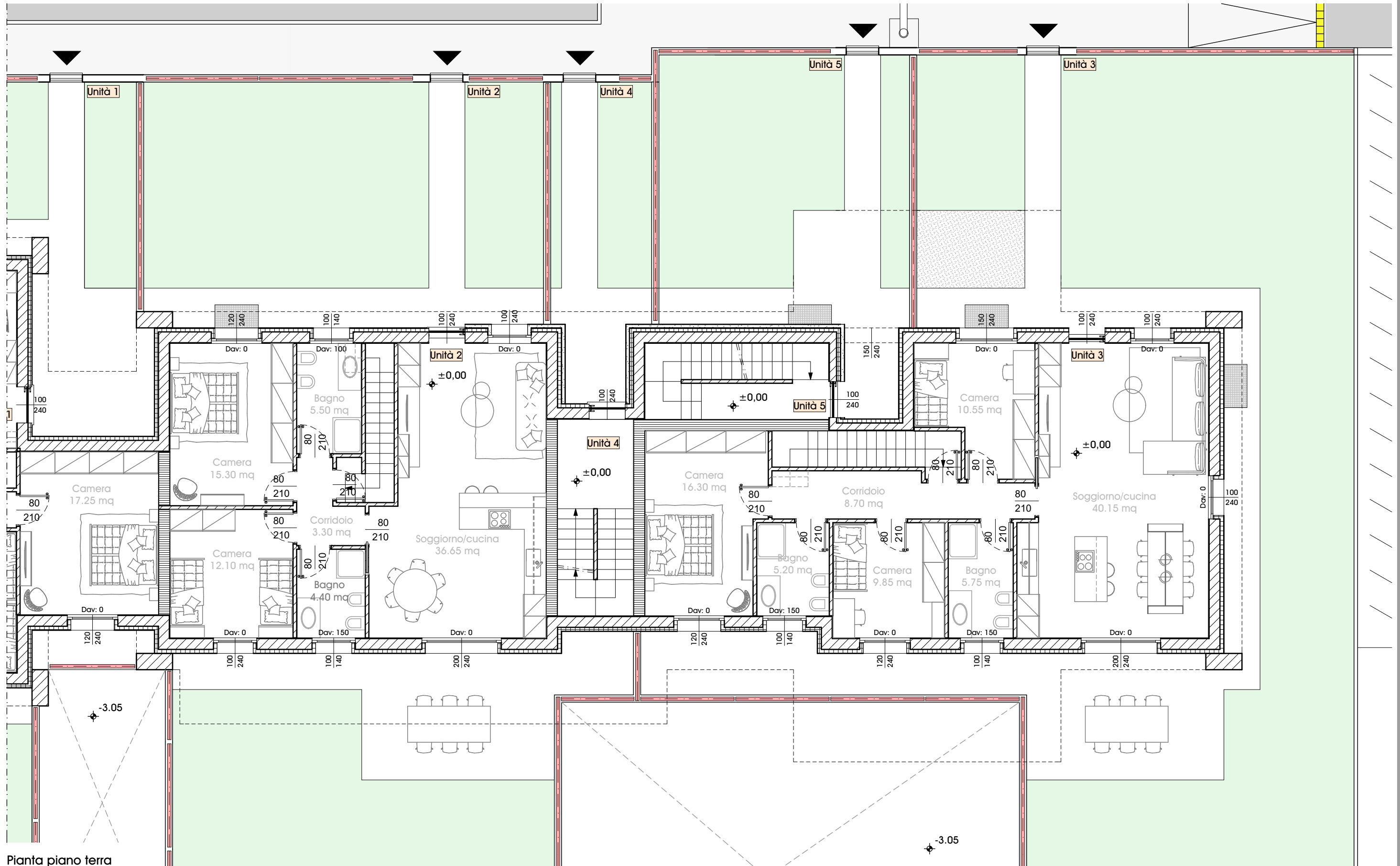

Pianta piano terra

Zanè, 15 Maggio 2020
Agg. 18 Maggio 2023
Scala 1:100

STUDIO DI ARCHITETTURA MOJENTALE

NOTE

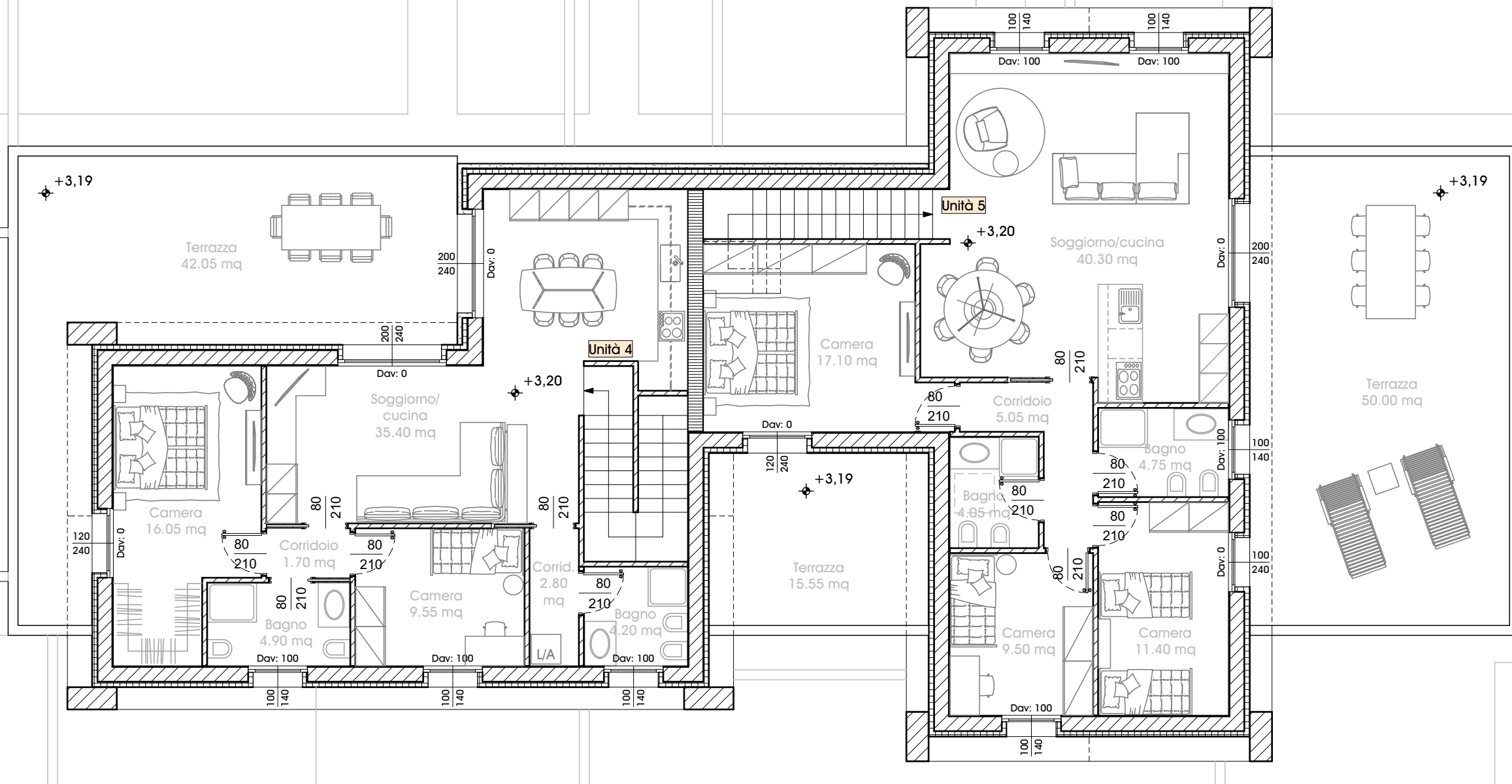

Pianta piano primo

Zanè, 15 Maggio 2020
Agg. 18 Maggio 2023
Scala 1:100

STUDIO DI ARCHITETTURA MOJENTALE

NOTE



Vista dall'ingresso della via

Zanè, 15 Maggio 2020
Agg. 18 Maggio 2023

STUDIO DI ARCHITETTURA MOJENTALE

NOTE



Vista del prospetto principale

Zanè, 15 Maggio 2020
Agg. 18 Maggio 2023

STUDIO DI ARCHITETTURA MOJENTALE

NOTE



Vista del retro

Zanè, 15 Maggio 2020
Agg. 18 Maggio 2023

STUDIO DI ARCHITETTURA MOJENTALE

NOTE



Vista aerea del retro

Zanè, 15 Maggio 2020
Agg. 18 Maggio 2023

STUDIO DI ARCHITETTURA MOJENTALE

NOTE

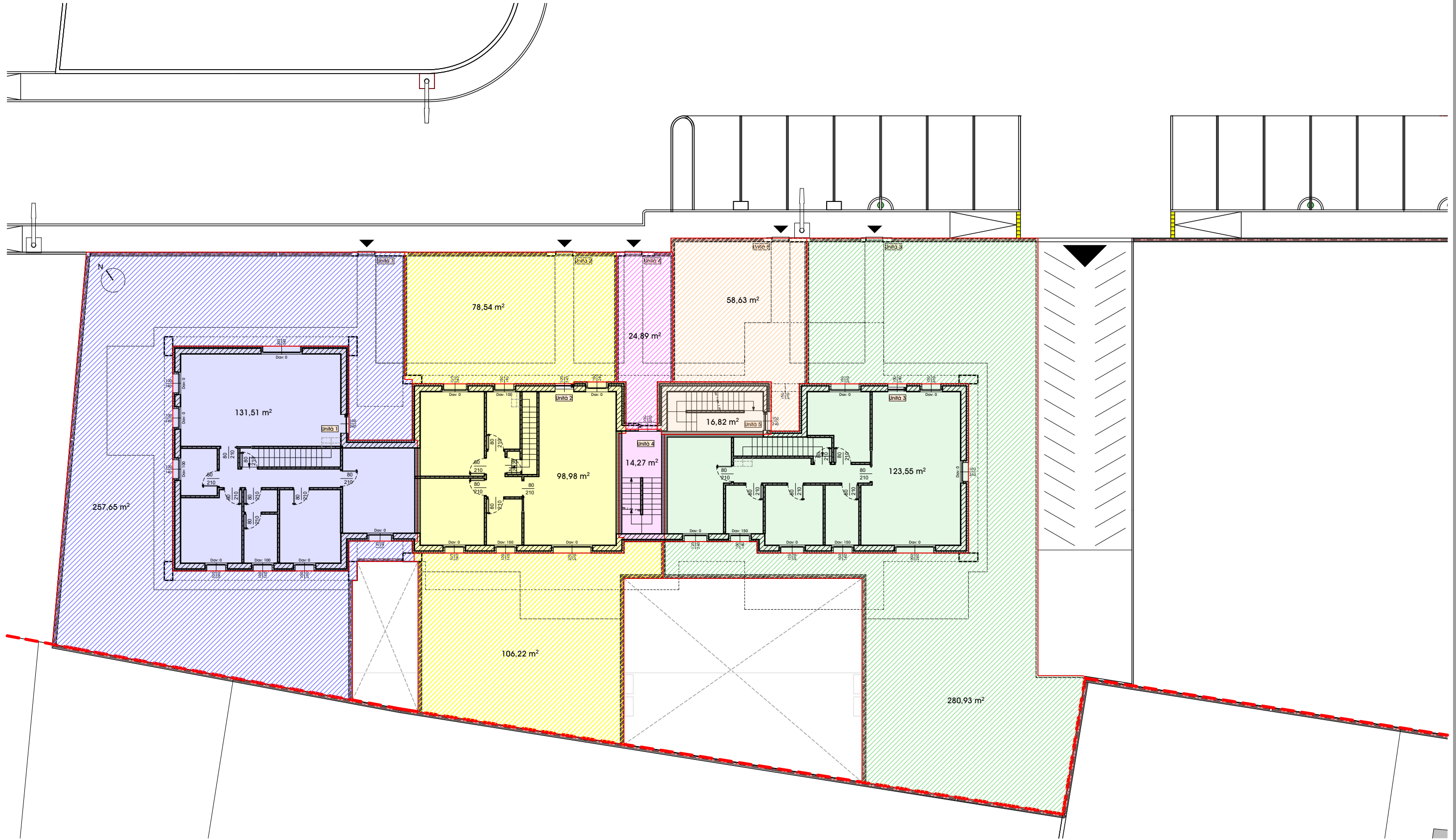

Pianta piano terra

Zanè, 14 Luglio 2020
Agg. 18 Maggio 2023
Scala 1:200

STUDIO DI ARCHITETTURA MOJENTALE

NOTE

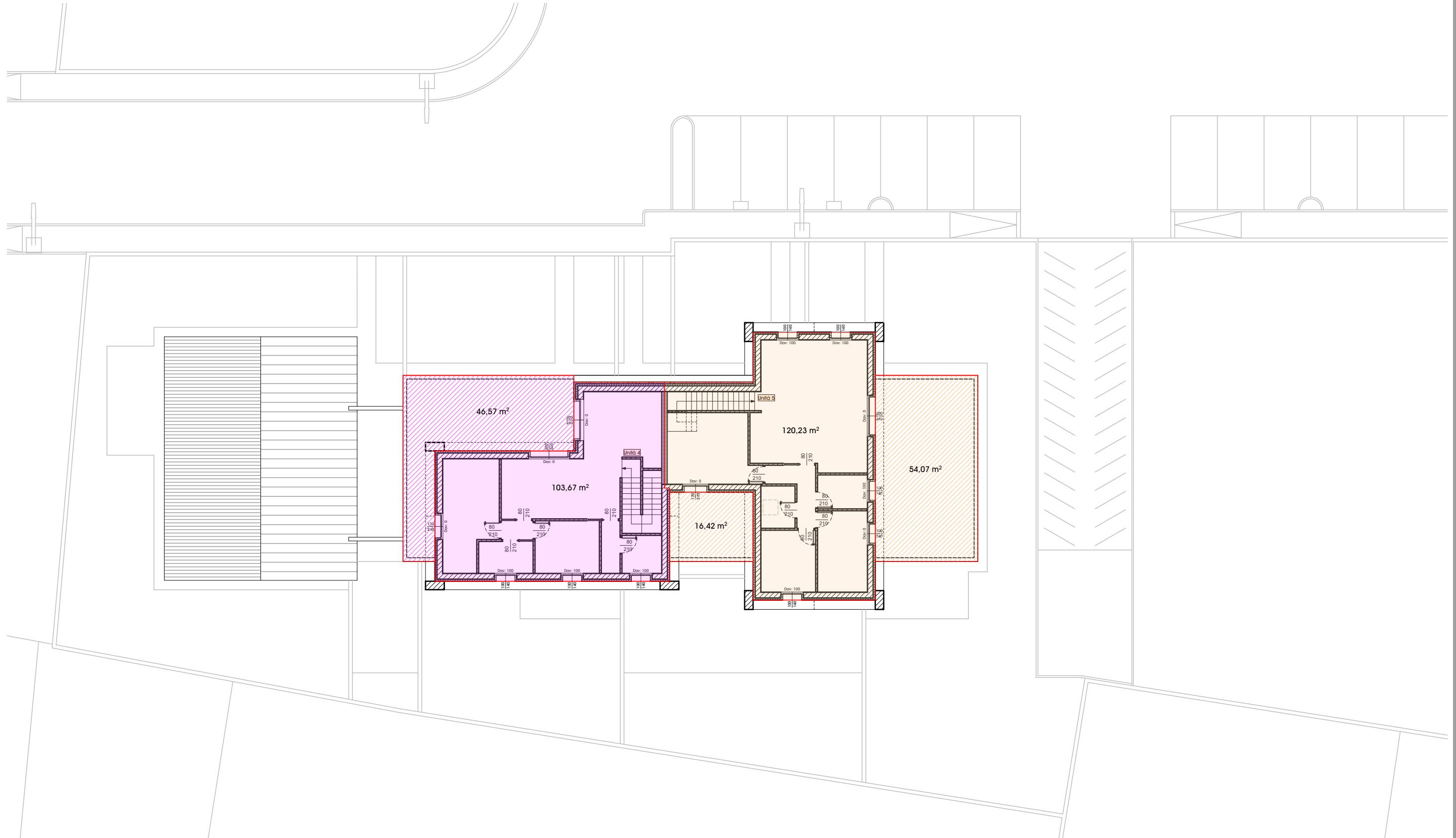

Pianta piano primo

Zanè, 14 Luglio 2020
Agg. 18 Maggio 2023
Scala 1:200

STUDIO DI ARCHITETTURA MOJENTALE

NOTE

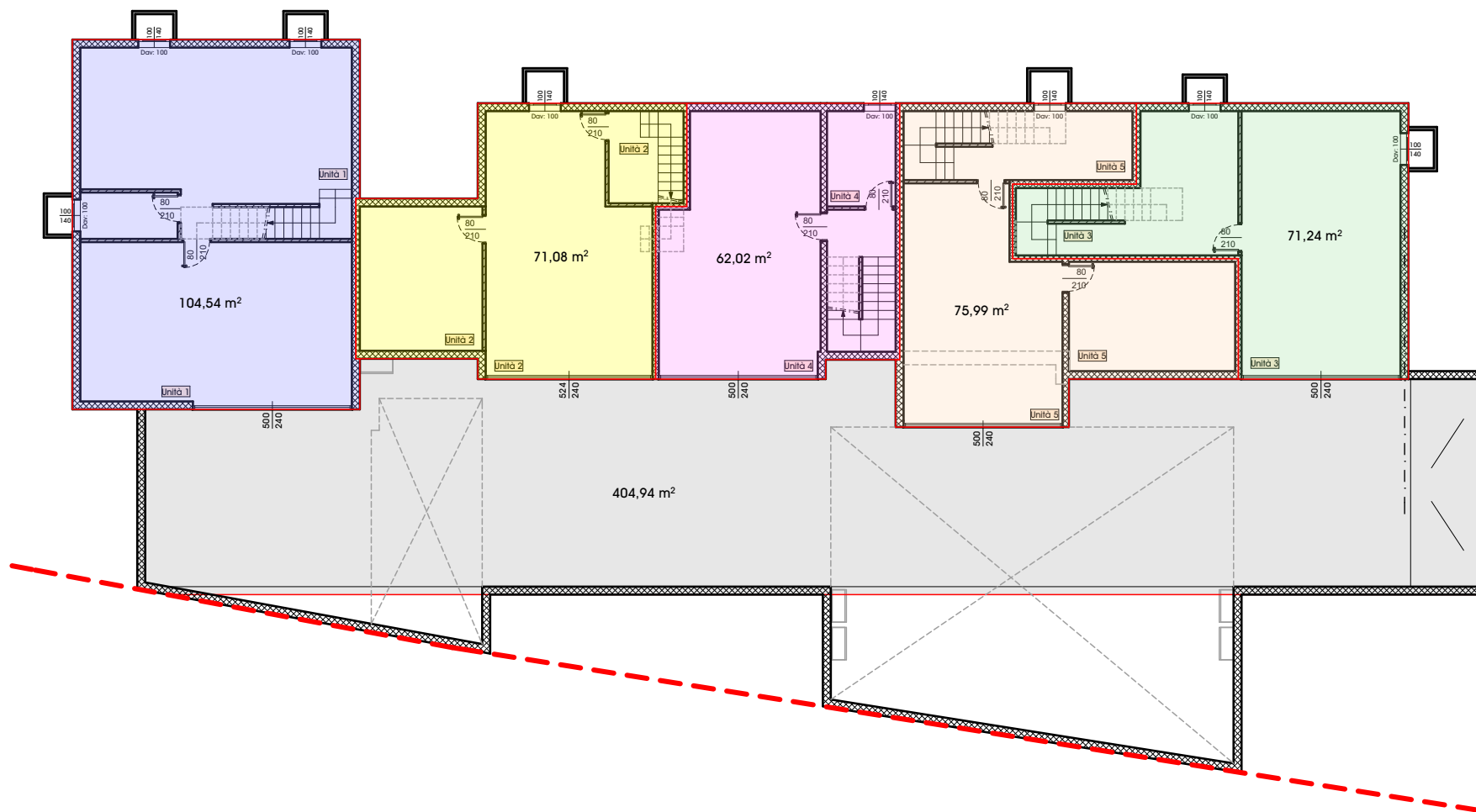

Pianta piano interrato

P.P. "via Liguria sud" - lotti 10 e 11					
RIEPILOGO SUP. CALPESTABILE	DESTINAZIONE	SUP.COMMERCIALE			
		MQ INIZIALI	COEFF.	MQ RAGGUAGLIATI	
LOTTI 10-11					
UNITA' 1 - Tricamere di testa					
sup. calpestabile abitazione	102,60 mq	Appartamento	131,51	1,00	131,51 mq
sup. calpestabile terrazze	0,00 mq	Terrazze	0,33	0,33	0,00 mq
sup. calpestabile interrato	90,40 mq	Interrato	104,54	0,50	52,27 mq
sup. calpestabile giardino/camminamenti	246,00 mq	Area esterna	257,65	0,10	25,77 mq
					209,55 mq
UNITA' 2 - Bicamere p.terra					
sup. calpestabile abitazione	77,25 mq	Appartamento	98,98	1,00	98,98 mq
sup. calpestabile terrazze	0,00 mq	Terrazze	0,33	0,33	0,00 mq
sup. calpestabile interrato	60,00 mq	Interrato	71,08	0,50	35,54 mq
sup. calpestabile giardino/camminamenti	176,70 mq	Area esterna	184,76	0,10	18,48 mq
					153,00 mq
UNITA' 3 - Tricamere p.terra					
sup. calpestabile abitazione	96,45 mq	Appartamento	123,55	1,00	123,55 mq
sup. calpestabile terrazze	0,00 mq	Terrazze	0,00	0,33	0,00 mq
sup. calpestabile interrato	58,70 mq	Interrato	71,24	0,50	35,62 mq
sup. calpestabile giardino/camminamenti	269,75 mq	Area esterna	280,93	0,10	28,09 mq
					187,26 mq
UNITA' 4 - Bicamere p.primo					
sup. calpestabile abitazione	79,80 mq	Appartamento	103,67	1,00	103,67 mq
sup. calpestabile terrazze	42,05 mq	Ingresso	14,27	0,70	9,99 mq
sup. calpestabile interrato	49,95 mq	Terrazze	46,57	0,33	15,37 mq
sup. calpestabile giardino/camminamenti	22,40 mq	Interrato	62,02	0,50	31,01 mq
		Area esterna	24,89	0,10	2,49 mq
					162,53 mq
UNITA' 5 - Tricamere p.primo					
sup. calpestabile abitazione	95,75 mq	Appartamento	120,23	1,00	120,23 mq
sup. calpestabile terrazze	65,50 mq	Ingresso	16,82	0,70	11,77 mq
sup. calpestabile interrato	62,20 mq	Terrazze	70,49	0,33	23,26 mq
sup. calpestabile giardino/camminamenti	55,65 mq	Interrato	75,99	0,50	38,00 mq
		Area esterna	58,63	0,10	5,86 mq
					199,12 mq